

# SİLİFKE-P30-b-19-c

İL : MERSİN

SİLİFKE-P30-b-19-b

4 021 689.32

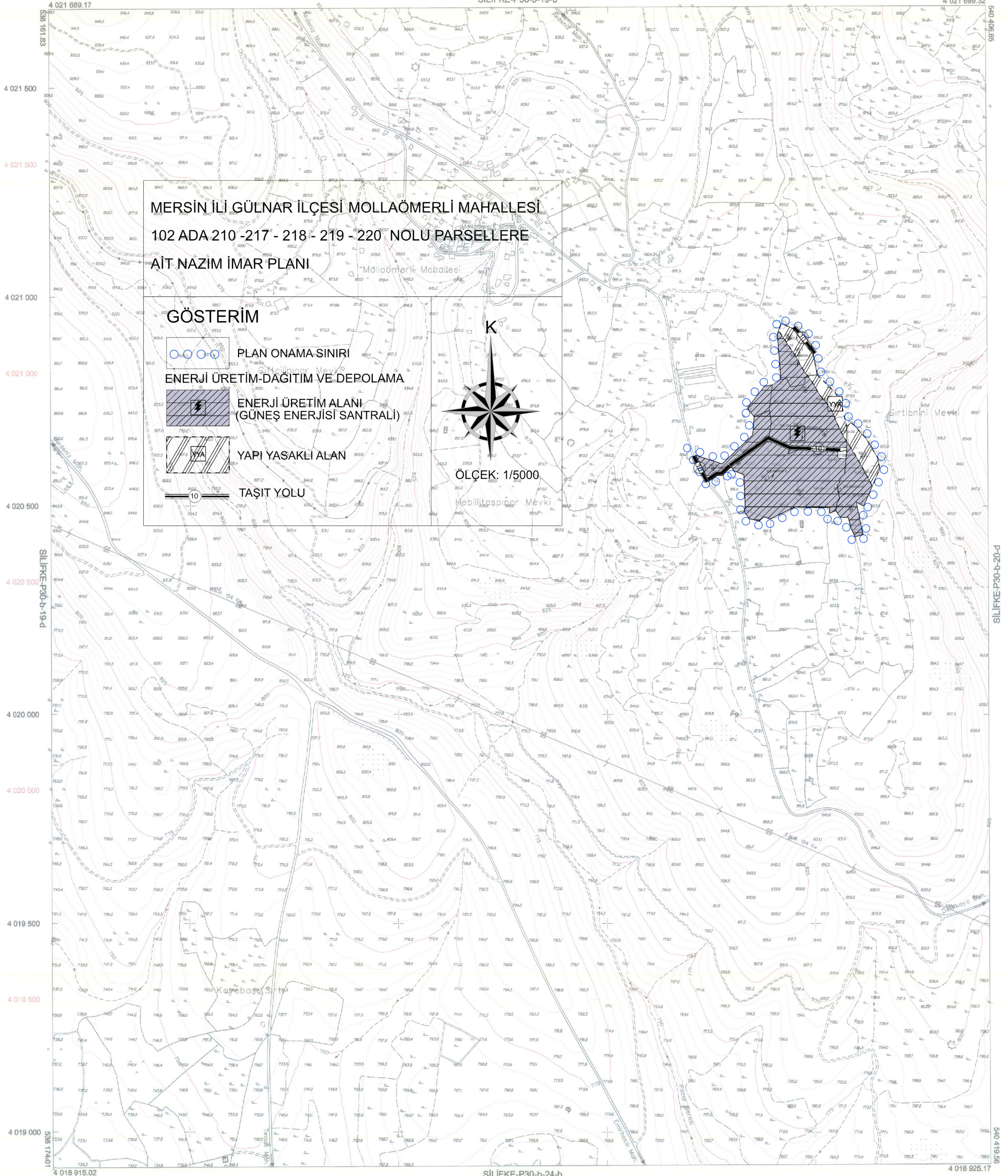

MERSİN İLİ GÜLNAR İLÇESİ MOLLAÖMERLİ MAHALLESİ  
102 ADA 210 -217 - 218 - 219 - 220 NOLU PARSELLERE  
AİT NAZIM İMAR PLANI

## GÖSTERİM

- PLAN ONAMA SINIRI
- ENERJİ ÜRETİM-DAĞITIM VE DEPOLAMA
- ENERJİ ÜRETİM ALANI (GÜNEŞ ENERJİSİ SANTRALİ)
- YAPI YASAKLI ALAN
- TAŞIT YOLU

ÖLÇEK: 1/5000

SİLİFKE-P30-b-24-b

4 018 925.17

538 161.83

538 500

539 000

539 500

540 000

01					30
06					
11	B				
16			19		
21	22	23	24	25	

Koordinatlar ve pafta bölümlenmesi en son güncellenmiş TUTGA'ya bağlı 2006.0 epochunda, GRS80 elipsoidi ve Transversal Mercator (TM) izdüşümünde, düzenlenmiştir. Temmuz 2015 tarihinde çekilen renkli hava fotoğraflarından üretilmiştir. Yapılar Şaçak çizgileriyle gösterilmiştir. Eşyükseklik eğrisi aralığı 5 metredir. Yüklere firma: ER-ME MÜHENDİSLİK MÜŞ.TİC.VE SAN.LTD.ŞTİ.

Proje Yöneticisi  
Melih EREL  
Harita Mühendisi

Ozgür YILDIRIM  
Harita Teknikeri

M. Loto SEVİNDİ  
Harita Kadastro Şefi

KONTROL  
Erayman TURE  
Harita Şube Müdürü V.

Mustafa SOLAK  
İmar ve Şehircilik Dal. Bşk.

Mersin İline ait fotogrametrik yöntemle üretilen 1/5000 ölçekli sayısal halihazır harita 3194 Sayılı İmar Kanununun 7/a maddesine göre

**ONAYLANDI**  
25.01.2019

Hasan GUBAROĞLU  
Belediye Başkanı  
Genel Sekreter Yardımcısı