İL : MERSİN

SİLİFKE-O32-b-25-b

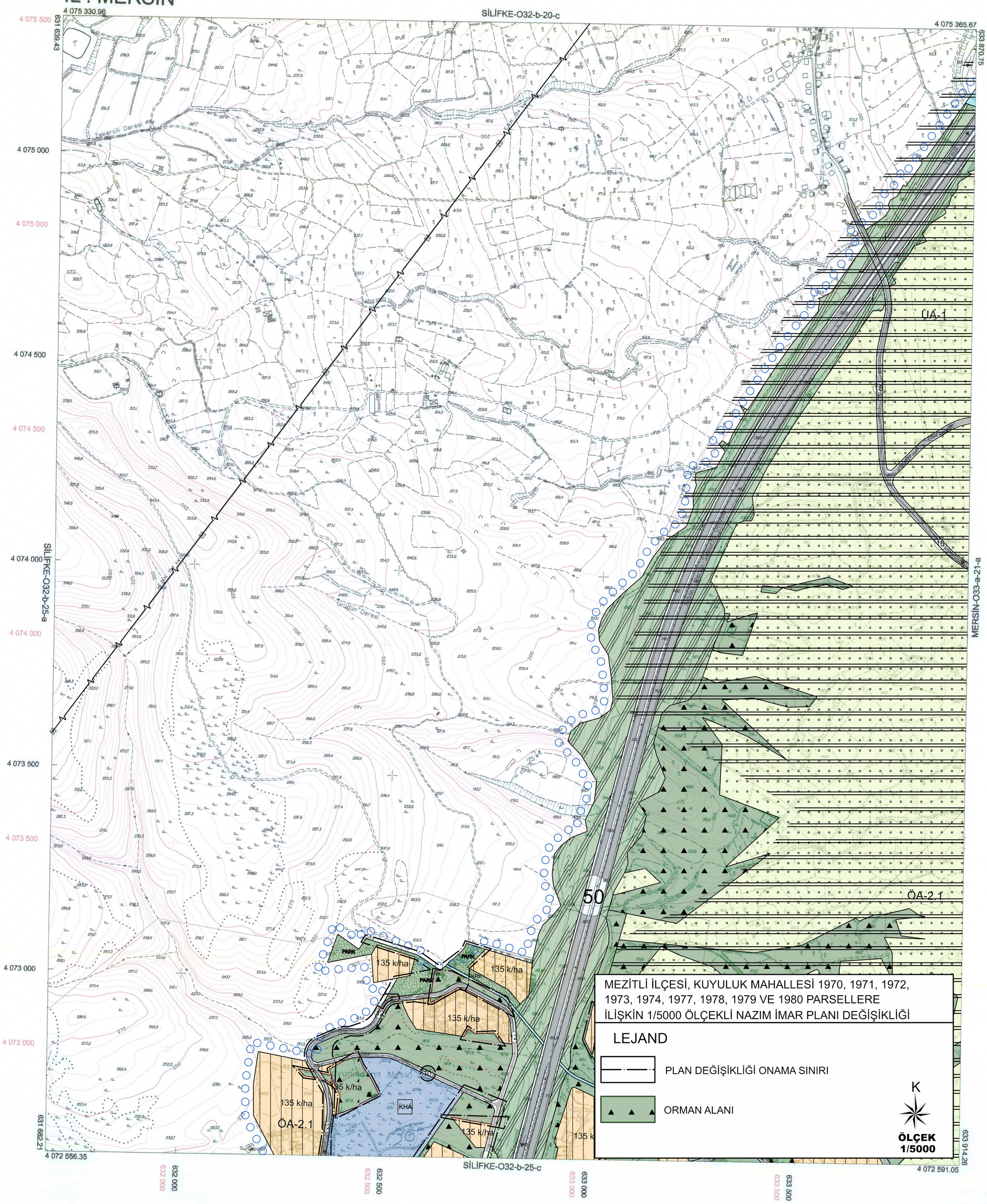

1:5000

+ ED50 Grid
+ ITRF Grid

				32
01				
06				
11		B		
16				
21	22	23	24	25

Koordinatlar ve pafta bölümlemesi en son güncellenmiş TUTGA'ya bağlı 2005.0 epoğunda, GRS80 elipsoidi ve Transversal Mercator (TM) izdüşümünde, düzenlenmiştir.
Temmuz 2015 tarihinde çekilen renkli hava fotoğraflarından üretilmiştir.
Yapılar Saçak çizgileriyle gösterilmiştir.
Eşyükseklik eğrisi aralığı 5 metredir.
Yüklenici firma: ER-ME MÜHENDİSLİK MÜŞ.TİC.VE SAN.LTD.ŞTİ.

Proje Yöneticisi
Metin EREL
Harita Mühendisi

KONTROL
Özgür YILDIRIM
Harita Teknikeri
M. Lütfü SEVİNDİ
Harita Kadastro Şefi
Bayram TÜRE
Harita Şube Müdür V.
Mustafa SOLAK
İmar ve Şehircilik Dai. Bşk.

Mersin iline ait fotogrametrik yöntemle üretilen 1/5000 ölçekli sayısal halihazır harita 3194 Sayılı İmar Kanununun 7/a maddesine göre
ONAYLANDI
25.03.2019
Hasan GUBAROĞLU
Belediye Başkan a.
Genel Sekreter Yardımcısı