

# SİLİFKE-O30-c-21-a

İL : MERSİN

4 046 802.01

SİLİFKE-O30-c-16-d

4 046 808.12

MERSİN İLİ GÜLNAR İLÇESİ KÜSKAN ERENLER MAHALLESİ  
587 ADA 1 PARSEL VE 136 ADA 7 PARSELDE  
YENİLENEBİLİR ENERJİ KAYNAKLARINA DAYALI ÜRETİM TESİS  
ALANI(GES) AMAÇLI 1/5000 ÖLÇEKLİ NAZIM İMAR PLANI

## LEJAND

- PLAN ONAMA SINIRI
- MÜLKİYET SINIRI
- İMARA ESAS JELOJİK-TEKNIK ETÜT SINIRI
- ULAŞIM
- 1.DERECE TAŞIT YOLU
- YERLEŞİME UYGUNLUK
- OA-2.1 ÖNEMLİ ALANLAR (OA-2.1)

## ALAN KULLANIMLARI

- ENERJİ ÜRETİM, DAĞITIM VE DEPOLAMA
- YENİLENEBİLİR ENERJİ KAYNAKLARINA DAYALI ÜRETİM TESİS ALANI(GES)
- KORUNACAK ALANLAR
- NİTELİKLİ DOĞAL KORUMA ALANI

## PLAN NOTU

1. 1/1000 ÖLÇEKLİ UYGULAMA İMAR PLANI ONAYLANMADAN UYGULAMA YAPILAMAZ.
2. PLANDA VE PLAN NOTLARINDA BELİRTİLMİYEN HUSUSLARDA 3194 SAYILI İMAR KANUNU, YÖNETMELİKLERİ VE İLGİLİ DİĞER MEVZUAT HÜKÜMLERİ GEÇERLİDİR.

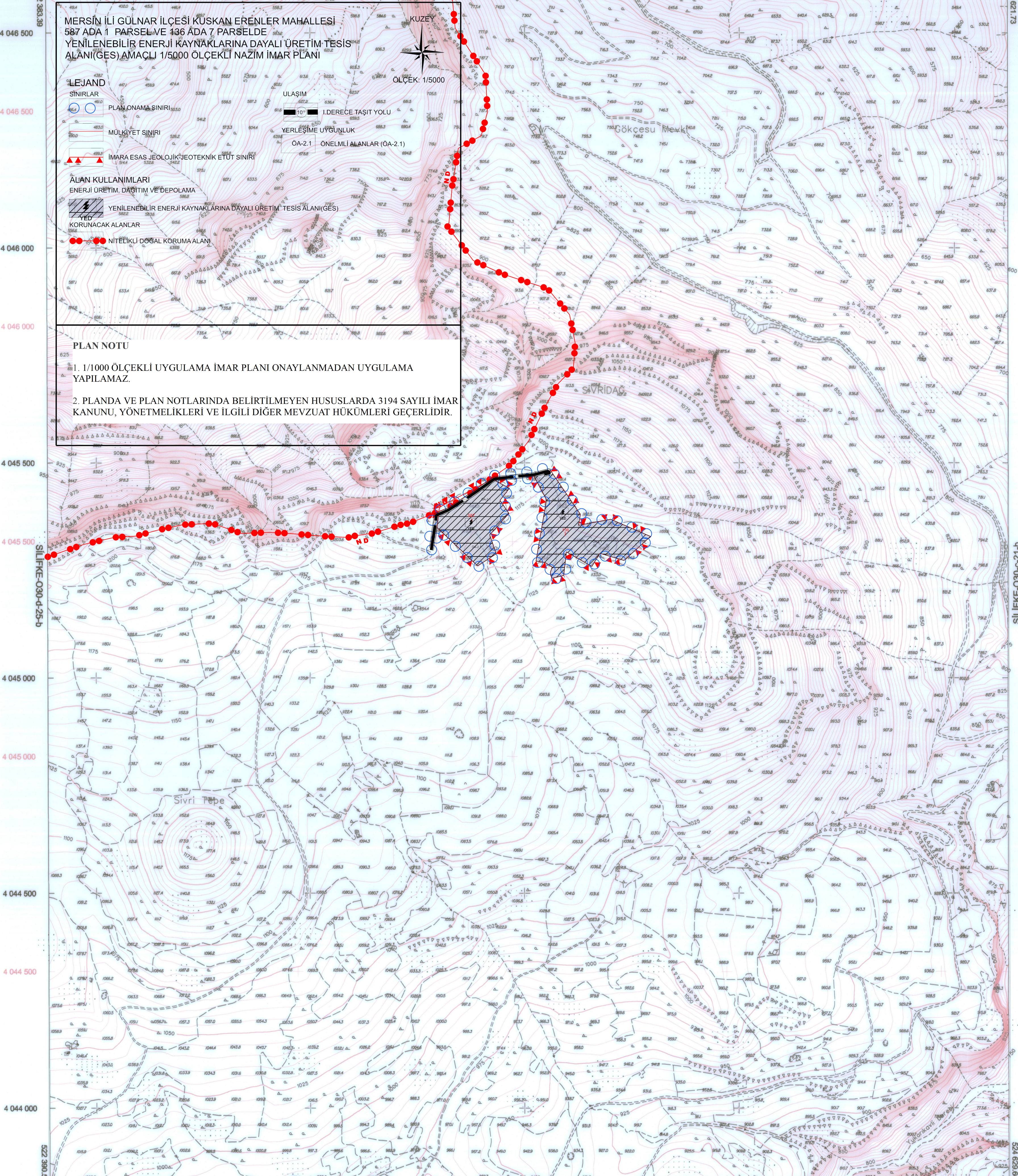

4 043 827.78

SİLİFKE-O30-c-21-d

4 043 833.88

01				30
08				
11	C			
16				
21	22	23	24	25

Koordinatlar ve pafta bölünmesi en son güncellenmiş TUTGA'ya bağlı 2005.0 epogunda, GRS80 elipsoidi ve Transversal Mercator (TM) izdüşümünde, düzenlenmiştir. Temmuz 2015 tarihinde çekilen renkli hava fotoğraflarından üretilmiştir. Yapılar Saçak çizgileriyle gösterilmiştir. Etyükselik eğrisi aralığı 5 metredir. Yüklencil firma: ER-ME MÜHENDİSLİK MÜŞ.TİC.VE SAN.LTD.ŞTİ.

Proje Yöneticisi  
Metin EREL  
Harita Mühendisi

Özgür YILDIRIM  
Harita Teknikeri

M. Lütfü SEVİNDİ  
Harita Kadastro Şefi

Bayram TÜRE  
Harita Şube Müdürü V.

Mustafa SOLAK  
İmar ve Şehircilik Dal. Bşk.

Mersin iline ait fotogrametrik yöntemle üretilen  
1/5000 ölçekli sayısal halihazır harita  
3194 Sayılı İmar Kanununun 7/a maddesine göre

**ONAYLANDI**

25.07.2019

Hakan ÇUBAROĞLU  
Bakanlık Başkanı  
Genel Sekreter Yardımcısı

1:5000