

ADANA-N33-d-08-c

İL : MERSİN

ADANA-N33-d-08-b

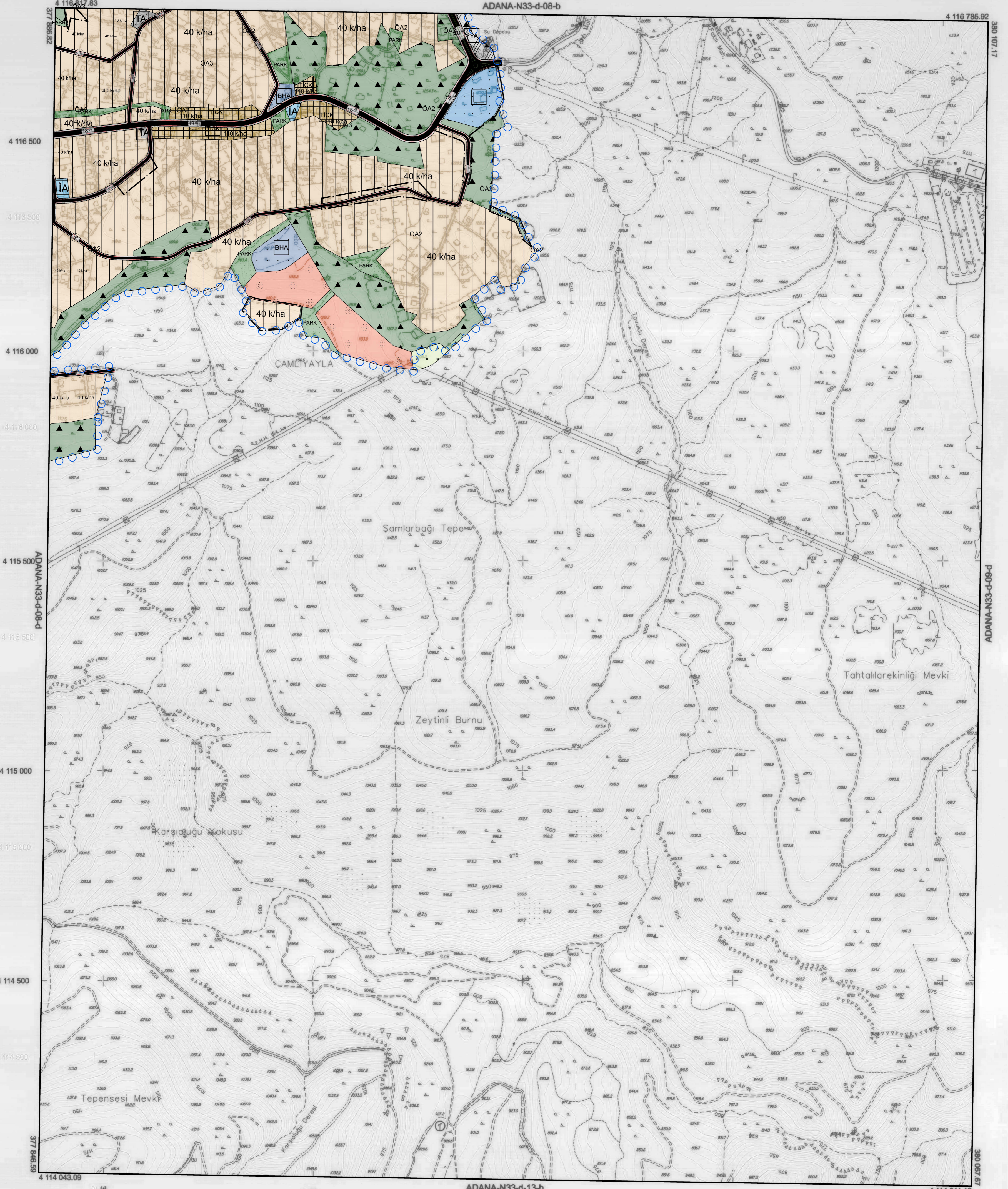

ADANA-N33-d-13-b

1:5000

Mersin iline ait fotogrametrik yöntemle üretilen
1/5000 ölçekli sayısal halihazır harita
3194 Sayılı İmar Kanununun 7/a maddesine göre

ONAYLANDI
15.01/2018

[Signature]
Harita Şube Başkanı
Harita Şube Yardımcısı

Koordinatlar ve pafta bölümlenmesi en son güncellenmiş TUTGA'ya bağlı 2005.0 epeğinde, GRSB0 elipsoidal ve Transversal Mercator (TM) izdüşümünde, düzenlenmiştir. Temmuz 2015 tarihinde çekilen renkli hava fotoğraflarından üretilmiştir. Yapılar Şeşek çizgileriyle gösterilmiştir. Eyyükseklik ölçülmesi 5 metredir. Yüklencilik firma: ER-ME MÜHENDİSLİK MÜŞ.TIC.VE SAN.LTD.ŞTİ.

Proje Yöneticisi
[Signature]
Metin EREL
Harita Mühendisi

[Signature]
Özür YILDIRIM
Harita Teknikeri

[Signature]
M. Lütfü SEVİNDİ
Harita Kadastro Şefi

KONTROL
[Signature]
Bakım TORE
Harita Şube Müdürü V.

[Signature]
Mustafa SOLAK
İmar ve Şehircilik Dal. Bşk.

01				
06				
11		D		
16				
21	22	23	24	25