

İL : MERSİN

ADANA-N33-d-07-c

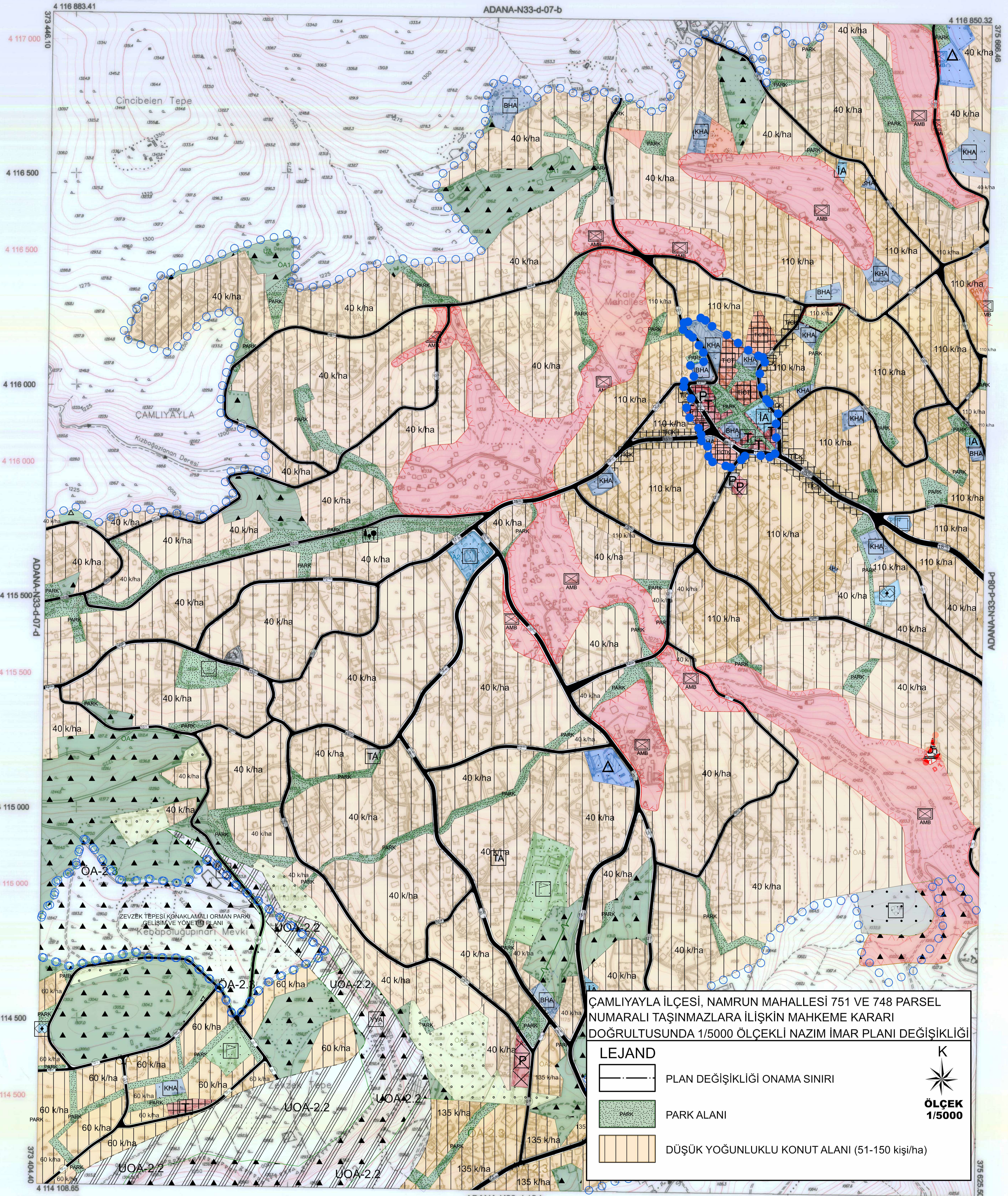

ÇAMLIYAYLA İLÇESİ, NAMRUN MAHALLESİ 751 VE 748 PARSEL
NUMARALI TAŞINMAZLARA İLİŞKİN MAHKEME KARARI
DOĞRULTUSUNDA 1/5000 ÖLÇEKLİ NAZIM İMAR PLANI DEĞİŞİKLİĞİ

LEJAND

- PLAN DEĞİŞİKLİĞİ ONAMA SINIRI
- PARK ALANI
- DÜŞÜK YOĞUNLUKLU KONUT ALANI (51-150 kişi/ha)

ÖLÇEK 1/5000

K

01					
08					
11					
18					
21					

Koordinatlar ve pafta bölümlenmesi en son güncellenmiş TUDGA'ya bağlı 2005.0 epöğünde, GRS80 ellipsoidi ve Transversal Mercator (TM) izdüşümünde, düzenlenmiştir. Temmuz 2015 tarihinde çekilen renkli hava fotoğraflarından üretilmiştir. Yapılar Saçak çizgileriyle gösterilmiştir. Eşyükselik eğrisi aralığı 5 metredir. Yönelimci firma: ER-ME MÜHENDİSLİK MÜŞ.TİC.VE SAN.LTD.ŞTİ.

Proje Yöneticisi
Matin EREL
Harita Mühendisi

Ozgur YILDIRIM
Harita Teknikeri

M. Lütfü SEVİNDİ
Harita Kadastro Şefi

KONTROL
Büyükm TURE
Harita Şube Müdürü V.

Mustafa SOLAK
İmar ve Şehircilik Dal. Bşk.

1:5000

Mersin iline ait fotogrametrik yöntemle üretilen 1/5000 ölçekli sayısal halihazır harita 3194 Sayılı İmar Kanununun 7/a maddesine göre

ONAYLANDI

İS.EL/2019

Hüseyin ÇABAROĞLU
Harita Şube Başkanı
Çevre Sekreter Yardımcısı